TATA MUTUAL FUND

પ્રો. સિમ્પ્લી સિંપલ™
દ્વારા શૈક્ષણિક શ્રેણી

નિસર્ગ અને નાણાકીય વિવેકવિચાર

નિસર્ગ પાસે સાંભળવા માગતા હોય તે સર્વ માટે ઘણું બધું મૂલ્યવાન શીખવવાનું છે. આ શ્રેણીમાં અમે નાણાકીય વિશ્વ સાથે નિસર્ગ સંબંધિત દાખલાઓ આપવાનો પ્રયાસ કર્યો છે. અમને આશા છે કે રોકાણ કરવાના વિશ્વમાં તમારો પ્રવાસ શરૂ કરવા માટે તમને આ રસપ્રદ અને પ્રેરણાત્મક જણાશે.

કોશિતમાંથી સુંદર પતંગિયા સુધીનો પ્રવાસ હંમેશાં ચમત્કારી રહ્યો છે. ઇયળના લાંબા પ્રવાસને અંતે કોરોટોમાંથી ઊભરી આવે તે સુંદર પતંગિયું ખુશી ફેલાવે છે.

શીખ : રોકાણોને પણ ફૂલવાફાલવા માટે સમય આપવો જોઈએ.

કીડીઓ સંપૂર્ણ ઉનાળામાં શિયાળાનો વિચાર કરતી હોય છે. તેઓ જાણતી હોય છે કે સારો ઉનાળાનો સમય કાયમ માટે રહેવાનો છે અને તેથી ઉનાળામાં શિયાળા માટે ખોરાક જમા કરે છે. શિયાળામાં કીડીઓ પોતાને યાદ દેવડાવતી રહે છે કે આ શિયાળો પણ કાયમ માટે રહેવાનો નથી.

શીખ : વહેલી શરૂઆત કરો અને એવું રોકાણ ભંડોળ નિર્માણ કરો કે જીવનની અનિશ્ચિતતાઓને પહોંચી વળવામાં તે મદદરૂપ થાય.

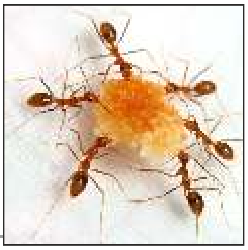

જુઓ, શીખો અને મજા લો!

પ્રોફેસર સિમ્પ્લી સિંપલ સાથે

કાચબા ઉત્ક્રાંતિ પામ્યા છે અને અબજો વર્ષોથી હયાતિ ટકાવી રાખી છે. તેમના અત્યંત સખત કવચને આભારી ગમે તેટલું જોખમ આવી પડે તોય તેઓ તેની અંદર ભરાઈને પોતાનું રક્ષણ કરી શકે છે.

શીખ : રોકાણ પોર્ટફોલિયોનું પણ વિવિધ અસ્કયામત વર્ગોમાં રોકાણ કરીને રક્ષણ કરવું જોઈએ.

નિસર્ગ તેને અપનાવે તેની રક્ષા કરે છે. સૌથી માઠા હવામાનને અપનાવતાં કેક્ટસ પાંદડાંને બદલે કાંટા ઉગાડે છે.

શીખ : તમારા જીવનના તબક્કા અનુસાર તમારો પોર્ટફોલિયો પુનઃસંતુલન કરો.

નિસર્ગની મધમાખી જેવા જંતુઓ માટે અત્યંત વિશેષ ભૂમિકા છે. તે ફૂલોના પરાગનયનમાં મદદરૂપ થાય છે, મીણ પેદા કરે છે અને મધ આપે છે. જોકે મધમાખી મધપૂડો બનાવે તે રીત જોવા જેવી છે. સહેજ સહેજ, નંગે નંગે.

શીખ : શિસ્ત રહો અને નિયમિત રોકાણ કરો.

બ્રેન્ટ ગીઝ નામનાં પક્ષીઓ ટૂંકા માર્ગો હોવા છતાં લાંબા અંતરો ખાતે હિજરત કરે છે. તેઓ કપરા ઉત્તરધ્રુવી હવામાનને ટાળે છે અને ખોરાક તથા સુરક્ષા મળે એ માર્ગ પર જ પ્રવાસ કરે છે.

શીખ : રોકાણ જોખમ એ વળતરો જેવું જ મહત્ત્વપૂર્ણ હોય છે.

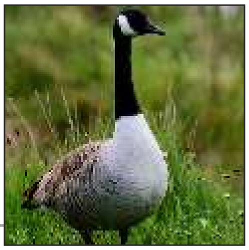

હાથી પોતાનાં બચ્ચાં સાથે કઈ રીતે સંભાળ કરે છે તે જોવું નિસર્ગના અત્યંત મનોહર દૃશ્યમાંનું એક છે. માતા બચ્ચાં મોટાં થઈને સ્વતંત્ર નહીં બને ત્યાં સુધી તેમને સાચવે છે અને તેમને માર્ગદર્શન આપે છે.

શીખ : ભરોસાપાત્ર એડવાઈઝરને રાખો.

એસએમએસઃ 'TMF' 57575 ઉપર | વેબસાઈટઃ www.tatamutualfund.com | અમને કોલ કરોઃ (022) 6282 7777 *(સોમવારથી શનિવાર સવારે 9.00 થી સાંજે 5.30)*

અસ્વીકારઃ ટાટા મ્યુચ્યુઅલ ફંડ દ્વારા રોકાણકાર શૈક્ષણિક અને જાગૃતિ પહેલ • કેવાયસી દસ્તાવેજીકરણ આવશ્યકતા અને સરનામું, ફોન નંબર, બેન્કની વિગતો વગેરેમાં ફેરફાર માટે પ્રક્રિયા વિશે વધુ જાણકારી માટે કૃપા કરી વિઝિટ કરોઃ https://www.tatamutualfund.com/investor-education. • કૃપા કરી નોંધણીકૃત મ્યુચ્યુઅલ ફંડ્સ સાથે જ લેણદેણ કરો, જેની વિગતો સેબીની વેબસાઈટ પર ''ઈન્ટરમિજિયરીઝ/માર્કેટ ઈન્ફ્રાસ્ટ્રક્ચર ઈન્સ્ટિટ્યુશન્સ'' હેઠળ વેરિફાઈડ છે. • ટાટા મ્યુચ્યુઅલ ફંડ સંબંધી બધી ફરિયાદો service@tataamc.com પર કરવાની રહેશે અને/અથવા વિઝિટ કરોઃ www.scores.gov.in (સેબી સ્કોર્સ પોર્ટલ). • નોમિનેશન આસાન ટ્રાન્સમિશન પ્રક્રિયાને માર્ગ આપવીત હોવાથી ખાસ કરીને એકમેવ હોલ્ડિંગ સાથેના નાગરિકો દ્વારા ખોલવામાં આવેલા બધા ફોલિયો માટે સલાહભર્યું છે. • આ સંદેશવ્યવહાર ટાટા મ્યુચ્યુઅલ ફંડની રોકાણકાર શૈક્ષણિક અને જાગૃતિ પહેલનો ભાગ છે.

મ્યુચ્યુઅલ ફંડમાં રોકાણો બજારનાં જોખમોને આધીન હોય છે. કૃપયા સર્વ યોજના સંબંધી દસ્તાવેજો કાળજીપૂર્વક વાંચો.